

**Agenzia del Territorio
CATASTO FABBRICATI
Ufficio Provinciale di
Arezzo**

Dichiarazione protocollo n. AR0026777 del 03/03/2004

Planimetria di u.i.u. in Comune di Sansepolcro

Via Guglielmo Marconi

civ. 40-42

Identificativi Catastali:

Sezione:
Foglio: 70
Particella: 1
Subalterno: 10

Compilata da:
Gherardi Remo Adelmo
Iscritto all'albo:
Geometri

Prov. Arezzo

N. 430

Scheda n. 1 Scala 1:200

Catasto dei Fabbricati - Situazione al 20/03/2013 - Comune di SAN SEPOLCRO (I155) - Foglio: 70 - Particella: 1 - Subalterno: 10 >
VIA GUGLIELMO MARCONI n. 40 n. 42 piano: S2-T;

10 metri

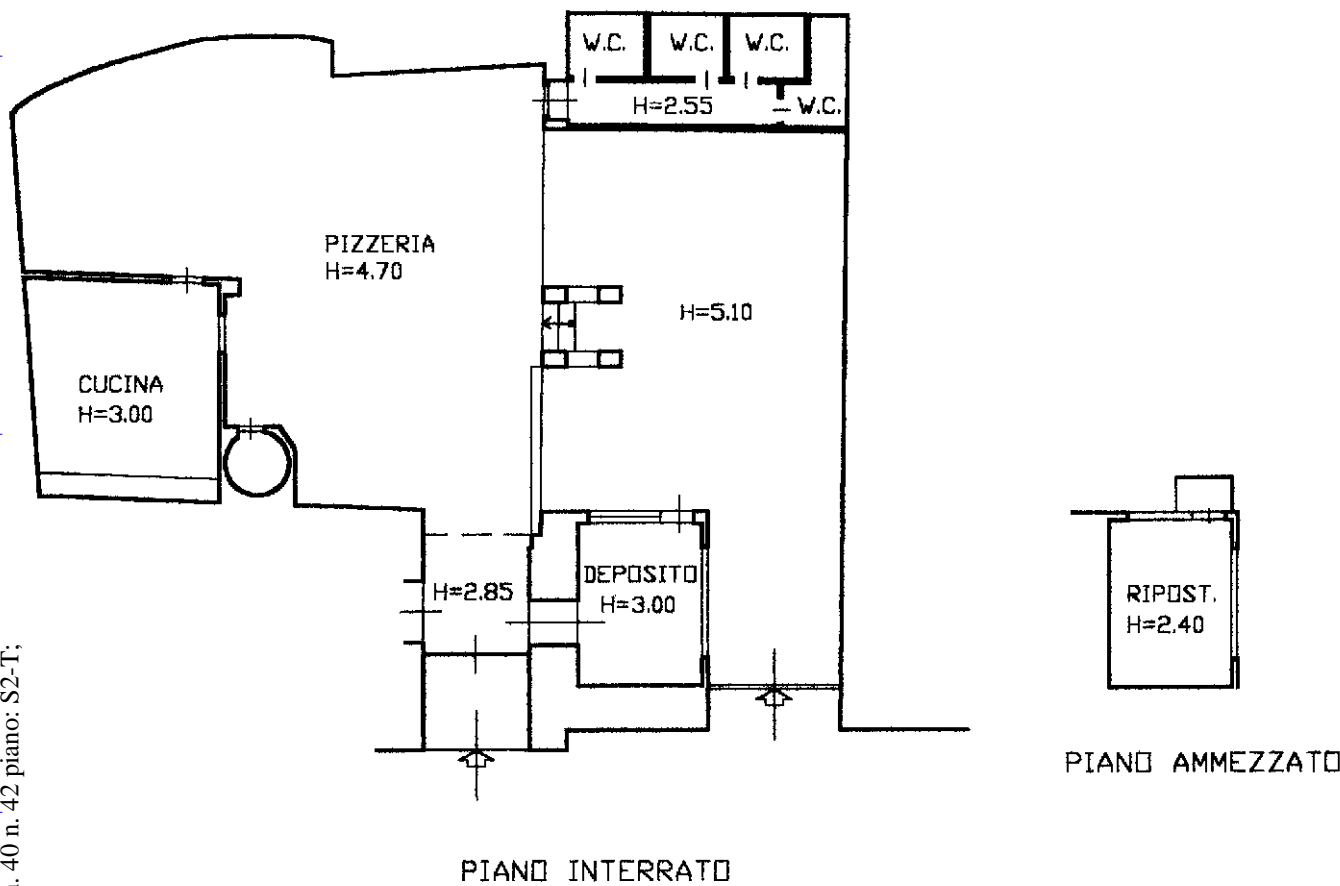

Ultima planimetria in atti